



CIRUGIA GUIADA A SU MANERA



Planificación de implantes basada en prótesis de alineamiento dental

RESUMEN

Diseño más rápido, planifique con mayor previsión y mejore los resultados con *exoplan 3.1 Rijeka*.

Todo comienza con un buen plan

- Nueva planificación previa rápida para un mayor compromiso con los pacientes
- Rehabilitación de toda la boca con planificación simultánea de implantes y guía de diseño para ambos arcos
- Montaje dental más rápido con morfología anatómica instantánea
- Protocolo quirúrgico completo con secuencia de perforación
- Selección más precisa de implantes y componentes compatibles

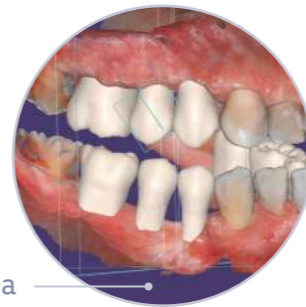

Cumpla con sus necesidades de documentación

- Ahora mide distancias, ángulos y valores/escalas de grises
- El nuevo modo incógnito oculta información sobre los pacientes
- Gestione y personalice sus capturas de pantalla

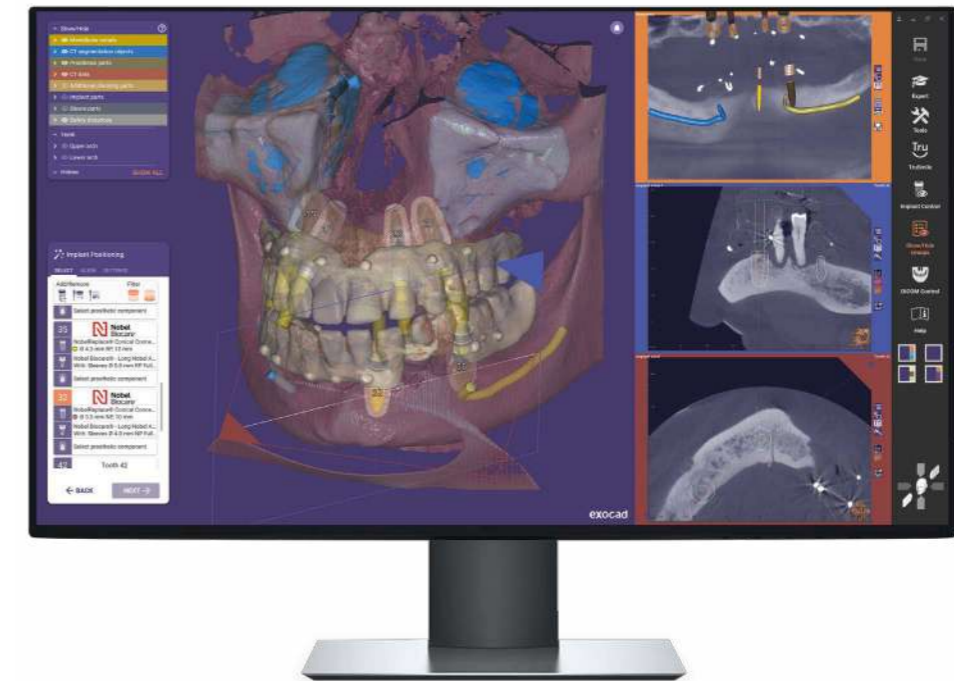
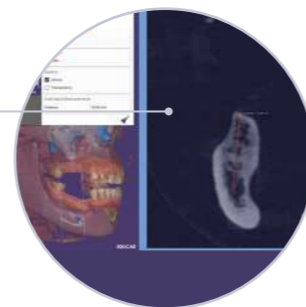



Nuevas funciones adicionales

- Edición mejorada de los datos de escaneo
- Ajuste multivista de la alineación del TC
- Mejor distribución y selección de vistas transversales

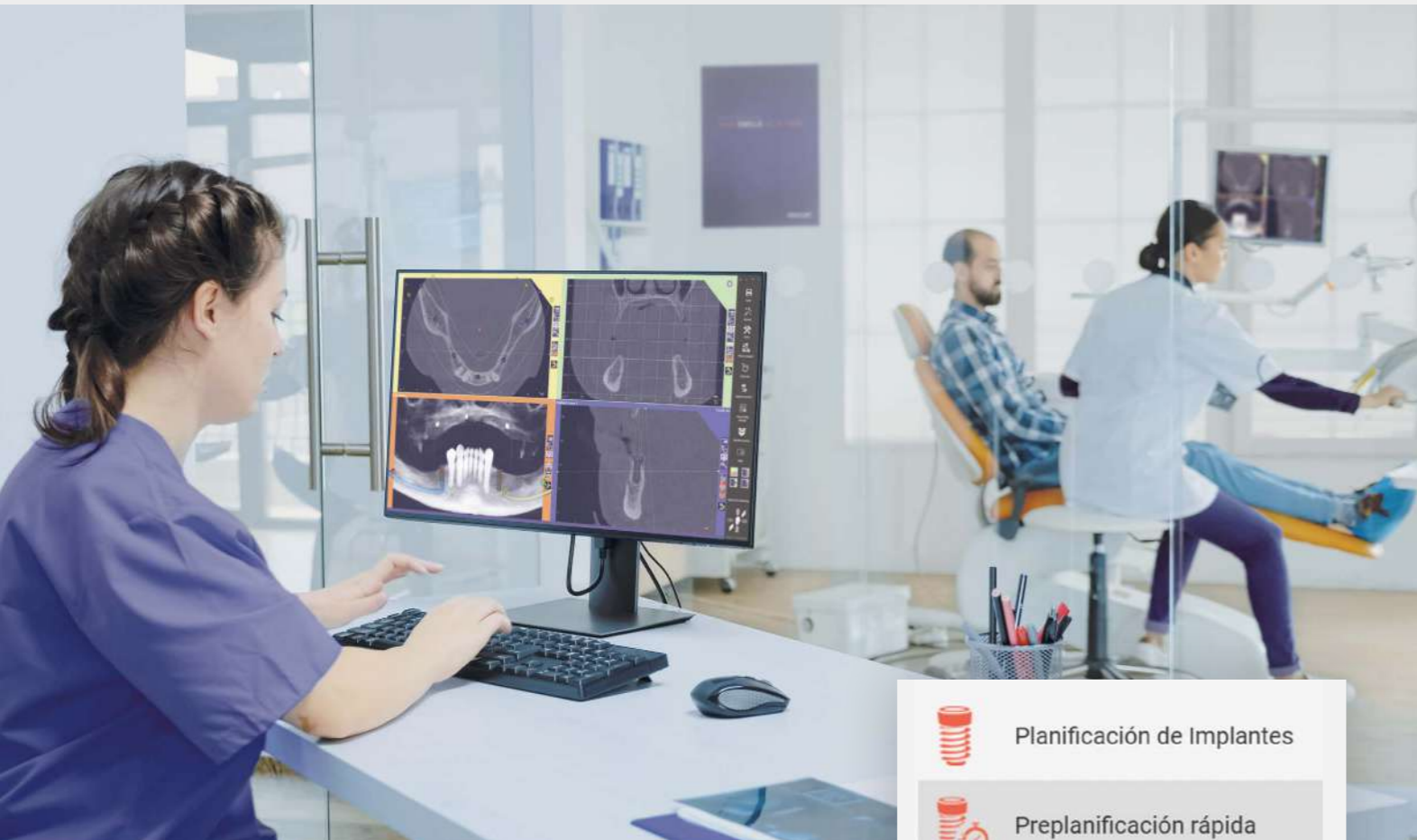

Todo comienza con un **buen plan**



 Planificación de Implantes

 Preplanificación rápida

Nueva Preplanificación rápida para un mayor compromiso con los pacientes

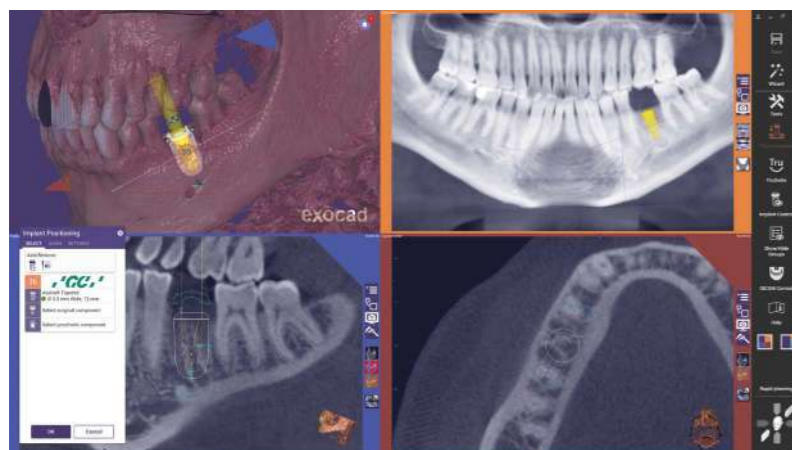

Involucra a su paciente a ser parte de la rápida planificación previa mientras está observando. La planificación y la selección de los implantes pueden concretarse posteriormente.

Rehabilitación de toda la boca con planificación simultánea de implantes y guía de diseño para ambos arcos.

Planificar implantes y diseñar guías quirúrgicas para los maxilares superior e inferior al mismo tiempo y así ahorrar tiempo valioso.

- La planificación inversa de los dos arcos permite comprobar fácilmente la oclusión /mordida
- Garantice que la planificación de sus implantes se ajuste a sus objetivos estéticos

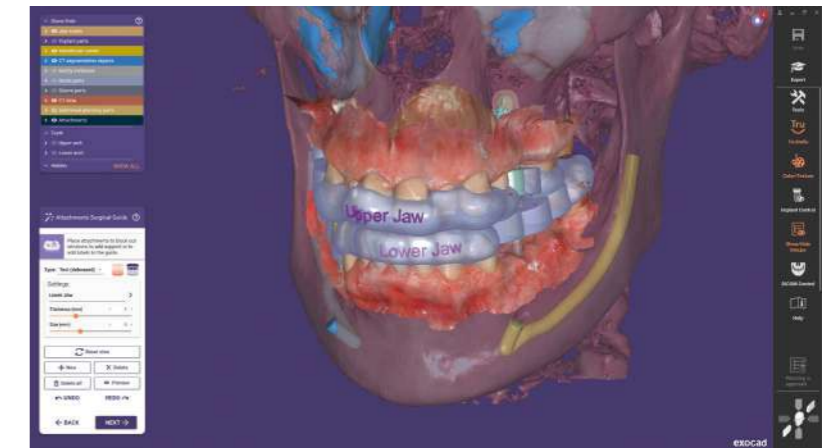

Montaje dental más rápido con Morfología Anatómica Instantánea

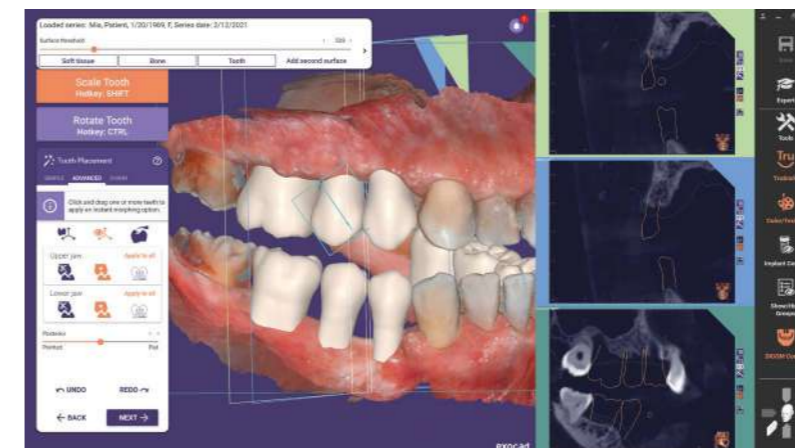

La morfología anatómica instantánea acelera ahora la alineación de los dientes.

- Se simplifica considerablemente la alineación de los dientes en la planificación inversa
- La anatomía de los dientes se ajusta en tiempo real con cada movimiento, lo que se traduce en un aumento significativo de la productividad

Protocolo quirúrgico completo con secuencia de perforación

El esquema paso a paso imprimible para la cirugía guiada ofrece a los dentistas una visión clara del tratamiento y proporciona la documentación necesaria.

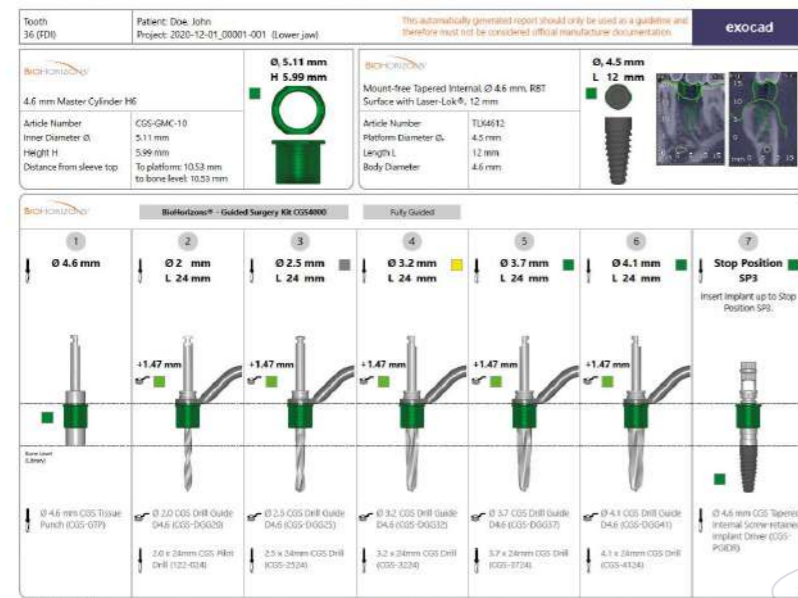

- El protocolo de una sola página enumera los implantes, anillas y la secuencia de perforación
- La nueva y completa disponibilidad de imágenes proporciona una orientación más clara
- Disponible para determinadas bibliotecas de implantes exocad

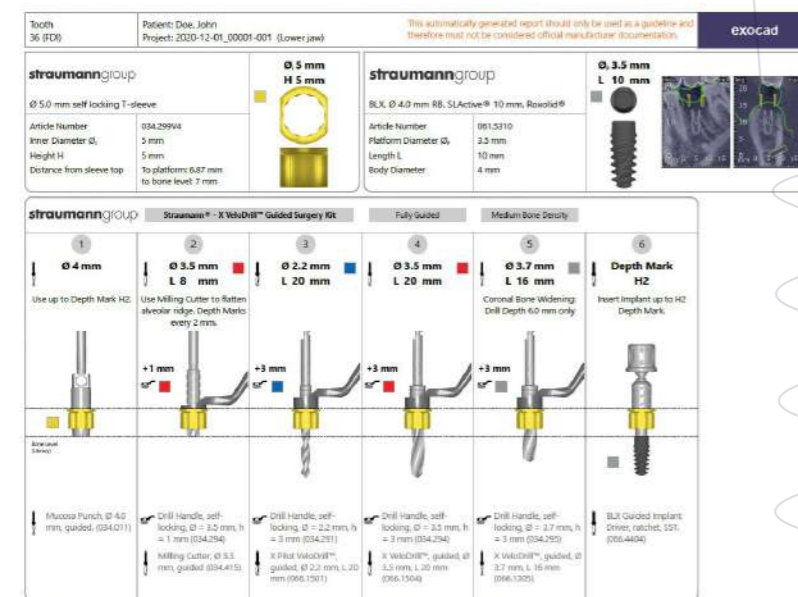

Selección más precisa de implantes y componentes compatibles

Beneficiarse de la amplia colección de bibliotecas de exocad, que se actualiza y verifica a diario.

- La colocación de implantes, anillas, prótesis y pines de anclaje se combina en un solo paso, lo que garantiza la selección de componentes compatibles
- Búsqueda rápida en las múltiples bibliotecas para elegir el implante de su preferencia
- Visualice implantes, taladros, herramientas y guías en la ventana de selección y software

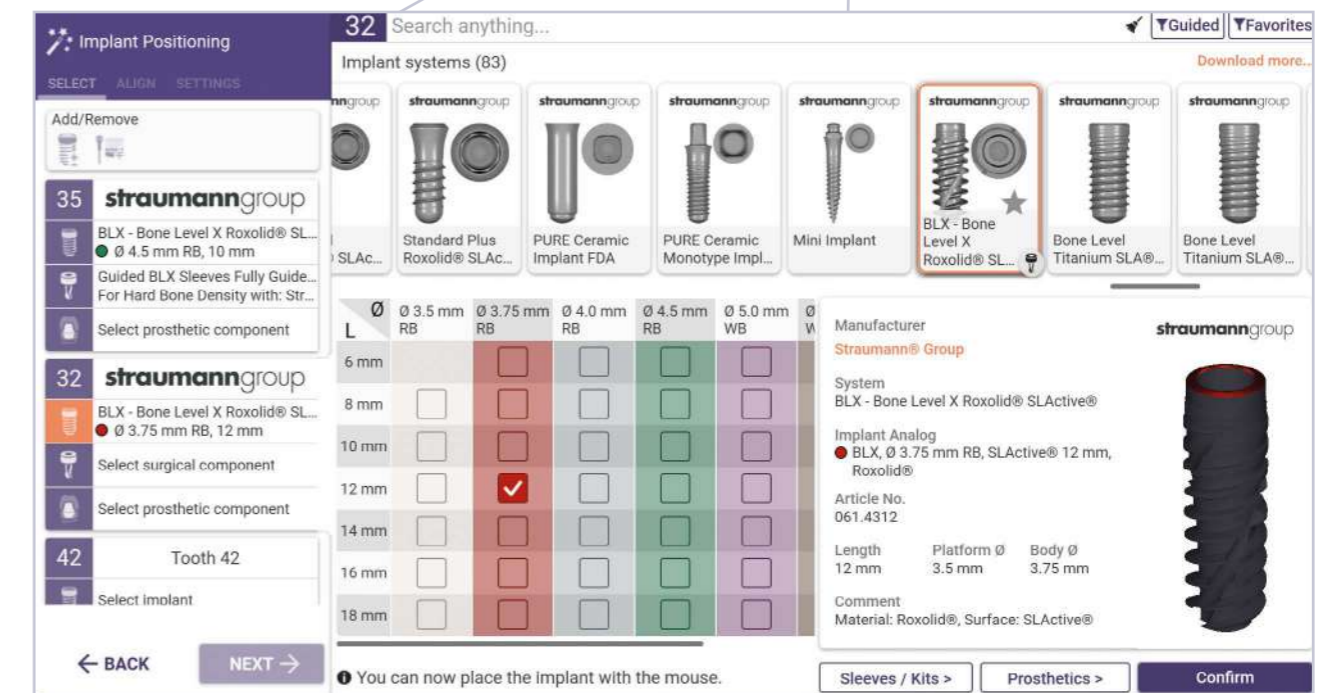
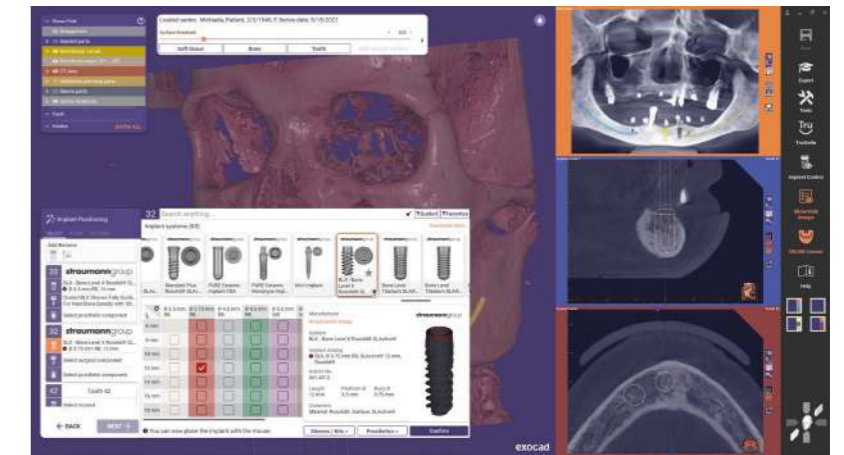

Cumpla con sus necesidades de documentación



El nuevo modo incógnito oculta información sobre los pacientes

Opción de ocultar los datos del paciente cuando sea necesario.

Loaded series: F, Series date: 5/15/2021

DATA VIEW SURFACE GENERATION

Study: Dual-Scan-Protocol, Example

Series: Patient with markers in both jaws (407 Images)

Modality: CT
Description: Patient with markers in both jaws
No. of images: 407
Image type: AXIAL
Series date: 5/15/2021

Select file set Load series Discard series

Incognito mode

Approval of Planning

The implant planning is now completed. You are now kindly asked to approve your planning and confirm the items below before the implant planning report and data files are generated.

Patient Information		
Name	Project	DICOM
Birth date		

- I agree to study the implant planning report before commencing surgery and verify the provided information with regard to the surgery.
- I confirm that I have performed the planning with due care and that I am satisfied with the medical and clinical results of the planning. I chose the most appropriate implant solution and observed safety margins to any existing dentition, existing and intended dental restorations, and anatomical structures.

Gestione y personalice sus capturas de pantalla

Mejore la comunicación y la documentación con nuevas herramientas para recopilar y editar sus capturas de pantalla.

Ahora mide distancias, ángulos y valores de grises

- Las mediciones simplifican la comunicación y la documentación relacionada en el protocolo de planificación
- Opción de guardar una captura de pantalla, incluyendo el resultado de la medición

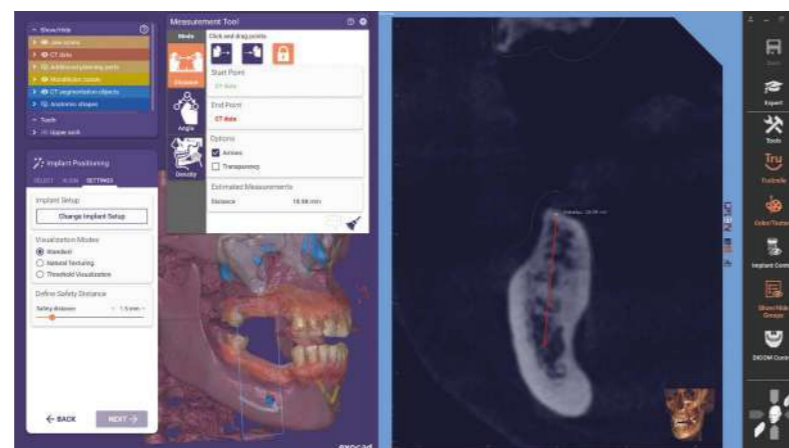

Screenshot and Image Management

Screenshots & Images

+ Add all images to report Save all images Delete all images

Caption	Included in report (1)
Implant cross 1 (Anchor Pin 1)	<input checked="" type="checkbox"/> Implant planning report <input type="checkbox"/> Surgical report
Panorama	<input type="checkbox"/> Implant planning report <input checked="" type="checkbox"/> Surgical report
Implant cross 1 (Tooth 44)	<input checked="" type="checkbox"/> Implant planning report <input type="checkbox"/> Surgical report
Implant cross 1 (Tooth 34)	<input checked="" type="checkbox"/> Implant planning report <input type="checkbox"/> Surgical report

Add screenshot or load image

Capture main view only Capture manually Capture all views Load from file

- Organice, edite y comente en capturas de pantalla, anexe esta nueva información al caso/al informe de planificación de implantes y/o al informe quirúrgico ya previamente guardado
- Documente los casos de los pacientes, solicite cambios y comunique a lo largo del recorrido del tratamiento

Nuevas funciones adicionales

Mejora de la edición de los datos de escaneo

Disfrute de un proceso de trabajo más fluido al editar mallas desde los archivos de escaneo óptico gracias a las nuevas funciones de forma libre y recorte.

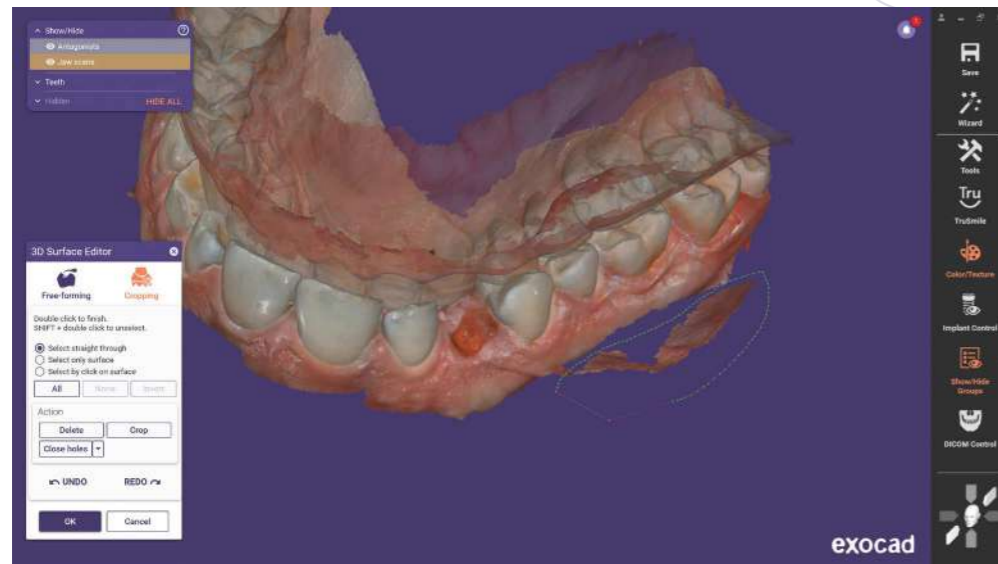

- Recorte o suavice elementos o componentes que afecten al diseño de tu guía
- Ajuste del colapso gingival previsto tras la extracción virtual de un diente
- Cierre perforaciones y optimice los escaneos ópticos o los datos de malla con un nuevo editor de superficies 3D
- Se emite una advertencia de seguridad y se añade una nota al protocolo de planificación cuando se toca un objeto de alineación del TC

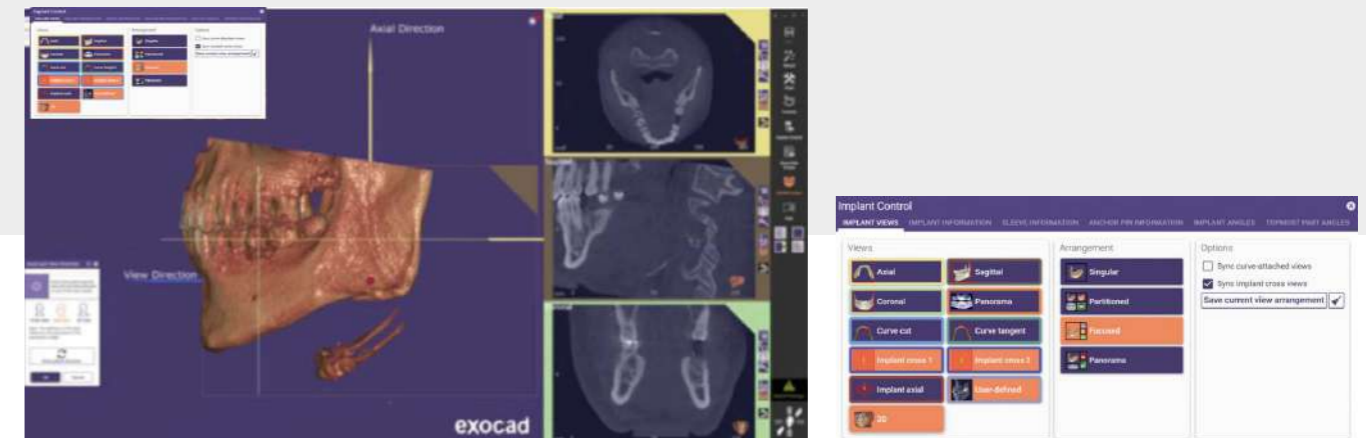

Ajuste multivista de la alineación de TC

El ajuste manual de la alineación del TC es ahora más sencillo, ya que puede ver y ajustar la misma desde varios ángulos al mismo tiempo.

- La alineación del TC es ahora más rápida e intuitiva

Mejor distribución y selección de vistas transversales

Las radiografías panorámicas se combinan en una sola página con los números de dientes correspondientes, lo que mejora la estructura del informe de planificación.

- Ahora se incluyen la imagen general y vistas transversales mejoradas (mesial/distal y bucal/lingual)
- Los ángulos entre implantes siempre se pueden ver al planificar los casos en ambas arcadas



exoplan para todas sus necesidades de planificación de implantes

La implantología es una parte integral del tratamiento moderno del paciente. Descubra nuestro potente software de planificación de implantes y diseño de guías quirúrgicas *exoplan*, creado para ofrecer a laboratorios dentales, odontólogos, especialistas en implantes y cirujanos la máxima flexibilidad.

exoplan guía a los profesionales dentales a través de la planificación de implantes y el diseño de guías quirúrgicas en un proceso de trabajo digital intuitivo. Utilice el escáner 3D, la impresora 3D o la fresadora de su elección. Y aproveche la perfecta integración con *DentalCAD*, el software de CAD dental de exocad, para facilitar la planificación y producción de prótesis implantosoportadas, provisionales y definitivas.

¡Explore todo lo que es posible con nuestra versión más reciente: *exoplan 3.1 Rijeka*!

Su distribuidor exocad:

¿No hay sello de distribuidor aquí? Visite [exocad.com/partners](https://www.exocad.com/partners)

Es posible que algunos productos no estén autorizados para su venta en todos los mercados. Póngase en contacto con su distribuidor local de exocad para conocer la gama actual de productos y su disponibilidad.